

**MESTO RAJEC**  
SOCÚ ÚZEMNÉ PLÁNOVANIE A STAVEBNÝ PORIADOK  
NÁM. SNP 2/2 , 015 01 RAJEC

Č.j.: 01/14/1238/2021- Ďu

Žilina: 15.04.2021

VEREJNÁ VYHLÁŠKA

**OZNÁMENIE**  
**O ZAČATÍ ÚZEMNÉHO KONANIA**

**Meno (názov) a adresa žiadateľa : Mesto Žilina,**  
**IČO 00321796, Námestie obetí komunizmu 1,**  
**011 31 Žilina**

podal dňa 01.03.2021 návrh na vydanie územného rozhodnutia o umiestnení stavby:

**Cyklochodník Vlčince na ulici Dobšinského od lávky**  
**ponad ul. Obchodná po ul. Nanterskú**

v meste : **Žilina**

ulica : **Dobšinského, Obchodná, Nanterská**

katastrálne územie : Žilina

na pozemkoch : líniová stavba ( na pozemkoch register "C" parc. č. 7705, 7715, 7733, 7734).

Mesto Rajec , ako miestne a vecne príslušný stavebný úrad podľa zákona 416/2001 Z.z. v znení neskorších predpisov a podľa §119 zákona 50/1976 Zb. o územnom plánovaní a stavebnom poriadku v znení neskorších predpisov a doplnkov posúdil žiadosť o vydanie územného rozhodnutia v zmysle §35 a §37 ods.1 stavebného zákona a v súlade s ust. §36 ods. 1, 4 stavebného zákona **oznamuje začatie konania o umiestnení stavby** všetkým známym účastníkom konania a dotknutým orgánom.

Účastníci územného konania môžu svoje námietky a pripomienky uplatniť na príslušnom správnom orgáne do

**14 pracovných dní odo dňa doručenia tohto oznámenia;**

na neskôr podané námietky sa nebude prihliadať. V zmysle § 36 ods.3 stavebného zákona dotknuté orgány oznámia svoje stanoviská v rovnakej lehote, v ktorej môžu uplatniť svoje pripomienky a námietky účastníci územného konania. Ak niektorý z orgánov štátnej správy potrebuje na riadne posúdenie návrhu dlhší čas, stavebný úrad na jeho žiadosť určenú lehotu pred jej uplynutím primerane predĺži. Ak dotknutý orgán, ktorý bol vyrozumený o začatí tohto konania, neoznámí v určenej alebo predĺženej lehote svoje stanovisko k navrhovanej stavbe, má sa za to, že so stavbou z hľadiska ním sledovaných záujmov súhlasí.

V zmysle § 42 ods.5 stavebného zákona v odvolacom konaní sa neprihliada na námietky a pripomienky, ktoré neboli uplatnené v prvostupňovom konaní v určenej lehote, hoci uplatnené mohli byť.

Toto oznámenie má povahu verejnej vyhlášky podľa §36 ods. 4 stavebného zákona.

Do podkladov rozhodnutia je možné nahliadnuť na Oddelení IV a ŽP, referát stavebného poriadku Mestského úradu v Rajci, Nám. SNP 2/2, 015 01 Rajec, v stránkové dni, pričom je potrebné deň vopred si dohodnúť nahliadnutie na telefónnom čísle 041/507 65 12 alebo e-mailom na ludmila.durcanska@rajec.sk s uvedením čísla spisu: **01/14/1238/2021-Đu**.

Návrhy a vyjadrenia k podkladom pre rozhodnutie je vzhľadom na súčasný núdzový stav spojený so šírením vírusu COVID 19 možné na Stavebnom úrade mesta Rajec uplatniť len mailom, poštou alebo telefonicky.

Podľa § 23 ods. 1 správneho poriadku máte právo nazerať do spisov, robiť si z nich výpisy a odpisy. Avšak vzhľadom na súčasný núdzový stav spojený so šírením vírusu COVID 19 je možné elektronicky alebo poštou zaslať súpis podkladov rozhodnutia a podklady rozhodnutia na požiadanie.

Účastníci územného konania sa môžu pred vydaním rozhodnutia vyjadriť k jeho podkladom, prípadne navrhnúť ich doplnenie.

Ak si niektorý z účastníkov konania zvolí svojho zástupcu, tento musí predložiť písomnú plnú moc s podpisom toho účastníka konania, ktorý sa dal zastupovať.

Ing. Milan Lipka  
primátor mesta Rajec

**Tento dokument sa doručuje verejnou vyhláškou v zmysle § 36 ods. 4 stavebného zákona v nadväznosti na § 26 zákona č.71/1967 Zb. o správnom konaní, v znení neskorších predpisov, a vyvesí sa na dobu 15 dní na úradnej tabuli a internetovej stránke správneho orgánu Mesta Rajec a Mesta Žilina. Posledný deň tejto lehoty je dňom doručenia.**

Vyvesené dňa: .....

Zvesené dňa: .....

Pečiatka a podpis orgánu, ktorý potvrdzuje vyvesenie a zvesenie oznámenia na úradnej tabuli a internetovej stránke.

**Doručí sa:**

## Účastníci

1. účastníkom konania sa tento dokument doručuje verejnou vyhláškou – predmetom územného konania je líniová stavba

## Na vedomie

2. Žilinské komunikácie, akciová spoločnosť, Vysokoškolákov 2, 010 08 Žilina
3. SPP-distribúcia, a.s., Mlynské nivy 44/b, 825 11 Bratislava 26
4. SEVAK, a.s., Bôrická cesta súp. č. 1960, 010 57 Žilina
5. Slovak Telekom, a.s., Bajkalská 28, 817 62 Bratislava
6. Michlovsky s.r.o, Zvolenská 21 súp. č. 796/9, 974 05 Banská Bystrica
7. Energotel s.r.o., Prevádzka Žilina, Jána Milca súp. č. 44, 010 01 Žilina
8. UPC BROADBAND SLOVAKIA, s.r.o., Ševčenkova 36, 851 01 Bratislava
9. OR PZ v Žiline, okresný dopravný inšpektorát, Veľká Okružná 31, 010 75 Žilina
10. SITEL s.r.o., Zemplínska 6, 040 01 Košice
11. OR HaZZ, Nám. požiarnikov súp. č. 1, 010 01 Žilina
12. Ministerstvo vnútra SR, Centrum podpory Banská Bystrica, oddelenie telekomunikačných služieb, Ul. 9. mája č. 1, Banská Bystrica, 974 86 P.O.BOX 120
13. BYTTERM, a.s., Saleziánska 4, 010 77 Žilina
14. Žilinská teplárenská, a.s., Košická súp. č. 11, 011 87 Žilina
15. Stredoslovenská distribučná a.s., Pri Rajčianke súp. č. 2927/8, 010 47 Žilina
16. OÚ Žilina, Odbor starostlivosti o ŽP - št. správa ochrany prírody a krajiny, Vysokoškolákov 8556/33B, 010 08 Žilina
17. OÚ Žilina, Odbor starostlivosti o ŽP - št.správa v odpad. hospodárstve, Vysokoškolákov 8556/33B, 010 08 Žilina
18. OÚ Žilina, Odbor starostlivosti o ŽP - št. vodná správa, Vysokoškolákov 8556/33B, 010 08 Žilina
19. Orange Slovensko a.s., Metodova súp. č. 8, 821 09 Bratislava
20. Mesto Žilina, Odbor správy verejného priestranstva a životného prostredia-Verejné osvetlenie
21. Mesto Žilina, SÚ, referát špeciálneho stavebného úradu - doprava
22. Mesto Žilina, SÚ, referát špeciálneho stavebného úradu - životné prostredie
23. Mesto Žilina, Útvar hlavného architekta mesta Žilina, Horný Val 67, 010 01 Žilina
24. Mesto Žilina, Odbor právny, majetkový a VO
25. Mesto Žilina, Odbor riadenia projektov a investícií
26. Mesto Žilina - primátor
27. Mesto Rajec - primátor
28. 2 x spis

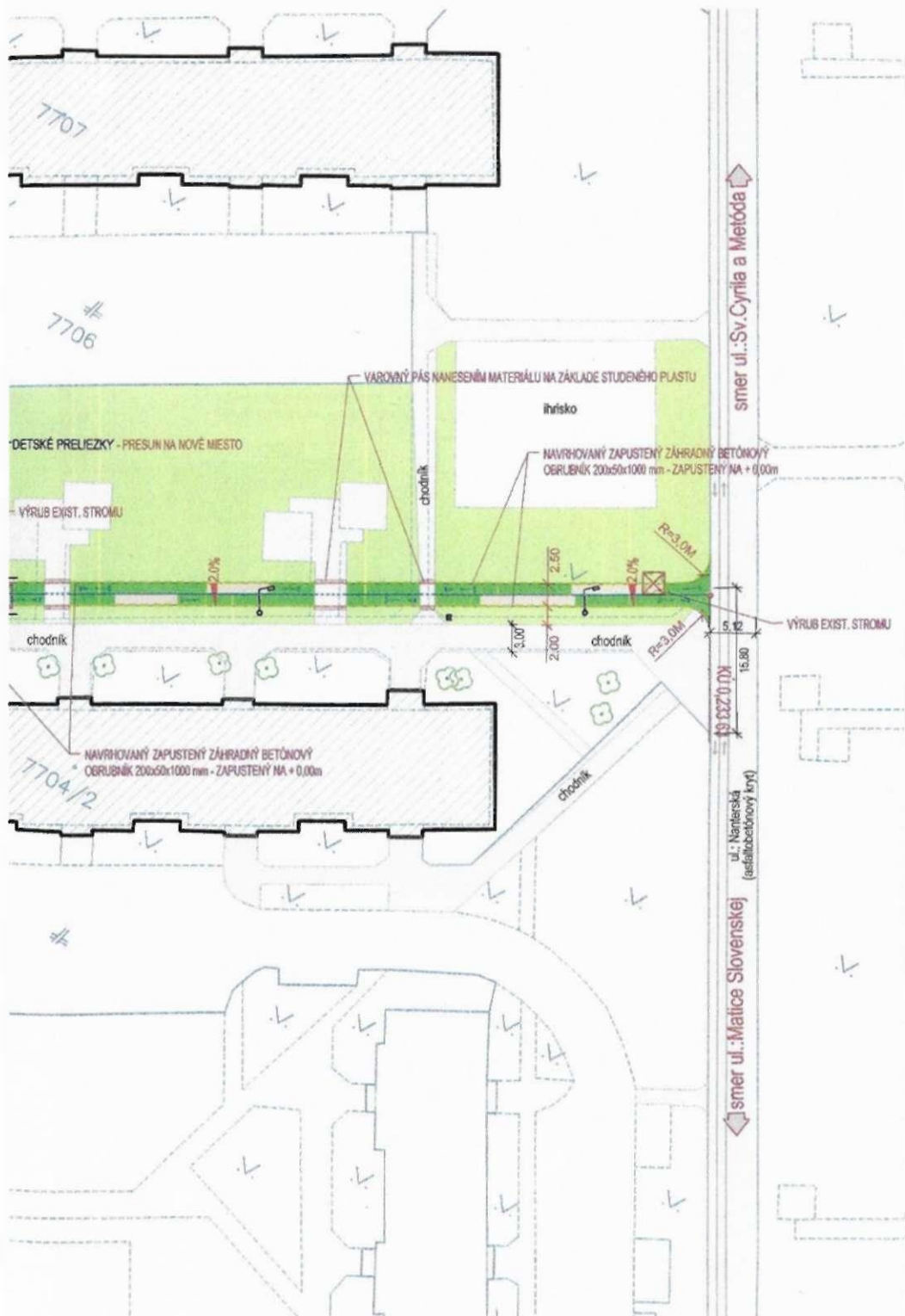

## LEGENDA PLOCH:

	NAVRHOVANÉ SPEVNENÉ PLOCHY - CYKLOTRASA - ASFALTOVÝBETÓN HR. 50 mm	plocha 527,87m <sup>2</sup>
	EXISTUJÚCE NESPEVNENÉ PLOCHY - ZELENĽ	
	EXISTUJÚCE SPEVNENÉ PLOCHY - CHODNÍKY	
	NAVRHOVANÉ PLOCHY CYKLISTICKEJ CESTIČKY- ZVÝRAZNEIE ZELENOU FARBOU PRED KOLÍZNYM MIESTOM	plocha 379,0m <sup>2</sup>
	NAVRHOVANÉ PLOCHY - VAROVNÝ PÁS NALEPENÍM STUDENÉHO PLASTU S VÝSTUPKAMI NA SPEVNENÚ PLOCHU, ŠÍRKA 400mm	dĺžka 53,6m

## LEGENDA ČIAR A SYMBOLOV:

	HRANICE POZEMKOV STAV KN-C	
	HRANICE POZEMKOV STAV KN-C SO SLUČKOU	
	NAVRHOVANÝ STAV - NAVRHOVANÁ STAVBA CYKLOCHODNÍKA	
	NAVRHOVANÝ STAV - SÚVISIACA STAVBA - REKONŠTRUKCIA LÁVKY PRE PEŠÍCH	
	ZÁHRADNÝ (ZÁHONOVÝ) BETÓNOVÝ OBRUBNÍK 50*200*1000mm DO BETÓNOVÉHO LÓŽKA HR. 100mm	dĺžka 424m
	NAVRHOVANÉ VODOROVNÉ DOPRAVNÉ ZNAČENIE, PODROBNE RIEŠENÉ VO VÝKRESE TDZ	
	ZRUŠENIE, DEMONTÁŽ OCEĽOVEJ KONŠTRUKCIE, "DĚTSKEJ PRELIEZKY, HOJDAČKY"	počet 4 KS
	VÝRUB VZRÁSTLÉHO STROMU, ZELENÉ	počet 4 KS

## POZNÁMKY:

- PRED ZAČATÍM STAVEBNÝCH PRÁČ JE NUTNÉ VYTÝČIŤ VŠETKY PODZEMNÉ SIETE ICH SPRÁVCAMI!

<b>ZÁKAZKA:</b> <b>Cyklochodník Vlčince na ulici Dobsinského od lávky ponad ul. Obchodná po ul. Nanterškú</b>		 <b>DAQE SLOVAKIA s.r.o.</b> Pribinova 895362, 010 01 Žilina +421 908 047 197 p.tlomsak@daqe.sk +421 904 274 782 vona@daqe.sk	
<b>OBJEKT:</b> CYKLOTRASA		<b>ČÍSLO ZÁKAZKY:</b> 20-81V	
<b>PRÍLOHA:</b> PODROBNÁ SITUÁCIA		<b>DÁTUM:</b> 10/2020	
<b>INVESTOR:</b> mesto Žilina, Námestie obetí komunizmu 1, 011 31 Žilina		<b>STUPEŇ:</b> DSP	
<b>KRAJ:</b> ŽILINSKY	<b>OKRES:</b> ŽILINA	<b>K.Ú.:</b> ŽILINA	<b>MIERKA:</b> 1:500
<b>MANAŽÉR PROJEKTU:</b> ING. PETER VONŠ	<b>ZODPOVEDNÝ PROJEKTANT:</b> ING. PETER VONŠ		<b>FORMÁT:</b> 4*A4
<b>NAVRHOL - VYPRACOVAL:</b> ING. PETER VONŠ	<b>KONTROLOVAL:</b> ING. LUKÁŠ ROLKO		<b>ČÍSLO PRÍLOHY:</b> 03 <b>SÚPRAVA:</b>



