

Úkon spoplatnený
podľa zákona 145/1995 Z. z.

Geometrický plán je podkladom na právne úkony, keď údaje doterajšieho stavu výkazu výmer sú zhodné s údajmi platných výpisov z katastra nehnuteľností.

Vyhoviteľ BV PLAN, spol. s r.o. 013 15 FAČKOV 72 IČO: 43 901 140 0903509107, 041/5424089 www.geodetrajec.sk	Kraj Žilinský	Okres Žilina	Obec Kľače
	Kat. územie Kľače	Číslo plánu 50/2018	Mapový list VKM
GEOMETRICKÝ PLÁN		na určenie vlastníckych práv k nehnuteľnostiam p. č. 276/11, 276/12	
Vyhotožil		Autorizačne overil	
Dňa: 7.5.2018	Meno: Vlastimil Bielik	Dňa: 26.5.2018	Meno: Ing. Jozef ROSINČIN
Nové hranice boli v prírode označené železnými rúrkami		Náležitostami a presnosťou zodpovedá predpisom	
Záznam podrobného merania (meračský náčrt) č. 219.		Úradne overené podľa §9 zákona NR SR č. 215/1995 Z.z. o geodézii a kartografii	
Súradnice bodov označených číslami a ostatné meračské údaje sú uložené vo všeobecnej dokumentácii t.č. 6.50-1997		Pečiatka a podpis	

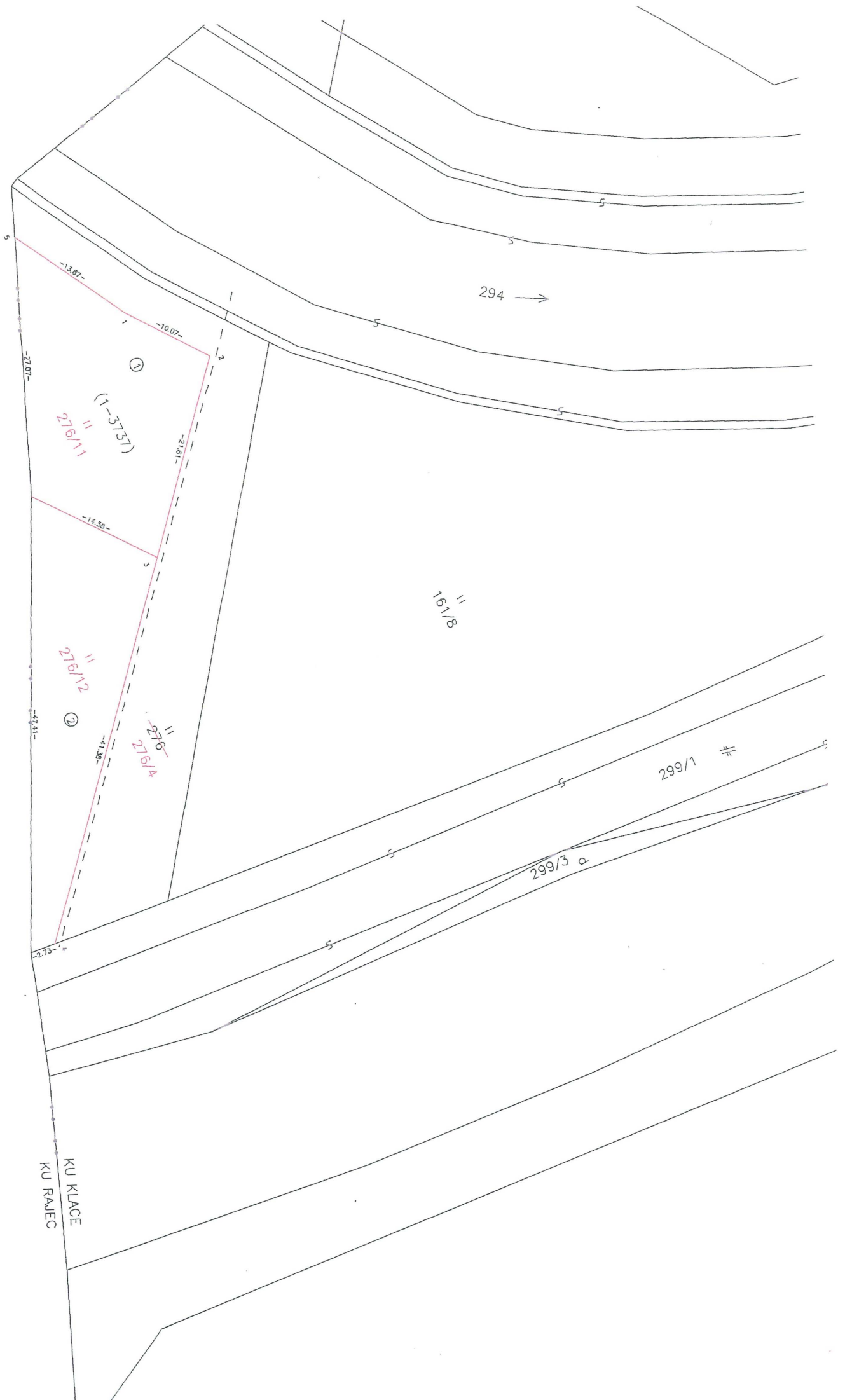



KU KLACE
KU RAJEC

①
276/11
||
(1-3737)

②
276/12
||

③
276/14
||
-27.9

161/8
||

299/1
||

299/3
a

294 →

5

5

5

5

5

5

5

5

5

1

1

1

1

1

1

1

1

2

2

2

2

2

2

2

2

5

5

5

5

5

5

5

5

5

5

5

5

5

5

5

5

5

5

5

5

5

5

5

5

5

5

5

5

5

5

5

5

5

5

5

5

5

5

5

5

5

5

5

5

5

5

5

5

5

5

5

5

Výkaz výmer																	
Doterajší stav							Zmeny					Nový stav					
Pkn. vložky	Listu vlasťn.	Číslo Parcely			Výmera		Druh pozemku	Diel	k parcele číslo	m2	od parcely číslo	m2	Číslo parcely	Výmera		Druh pozemku Kód	Vlasťník (iná opráv.osoba) adresa, (sídllo)
		PK	KN - E	KN - C	ha	m2								ha	m2		
	531		1 - 3737			1138	ostat.pl.										
								Stav právny									
								1	276/11	408			(1- 3737	374		ostat.pl.)	doterajší
								2	276/12	356							
								1			3737	408	276/11	408		t.t.p. 7	Mesto Rajec nám. SNP 2/2, Rajec
								2			3737	356	276/12	356		t.t.p. 7	Mesto Rajec nám. SNP 2/2, Rajec
Spolu:						1138									1138		
								Stav podľa registra CKN									
													276/4	603		t.t.p. 7	doterajší
													276/11	408		t.t.p. 7	Mesto Rajec nám. SNP 2/2, Rajec
													276/12	356		t.t.p. 7	Mesto Rajec nám. SNP 2/2, Rajec
Spolu:						1367									1367		

Poznámka: Parcela KNE č. 1 - 3737 je z pôvodného katastrálneho územia Rajec.

Spôsob využívania pozemku: 7 - Pozemok lúky a pasienku trvalo porastený trávami alebo pozemok dočasne nevyužívaný pre trvalý trávny porast